

PLANUL GEOMETRIC

a terenurilor cadastrale din r-ul Strășeni, mun. Strășeni.
Sectorul cadastral 8001208, 8001210

Aprobat:
prin decizia Consiliului local
nr. _____ din _____ 202__

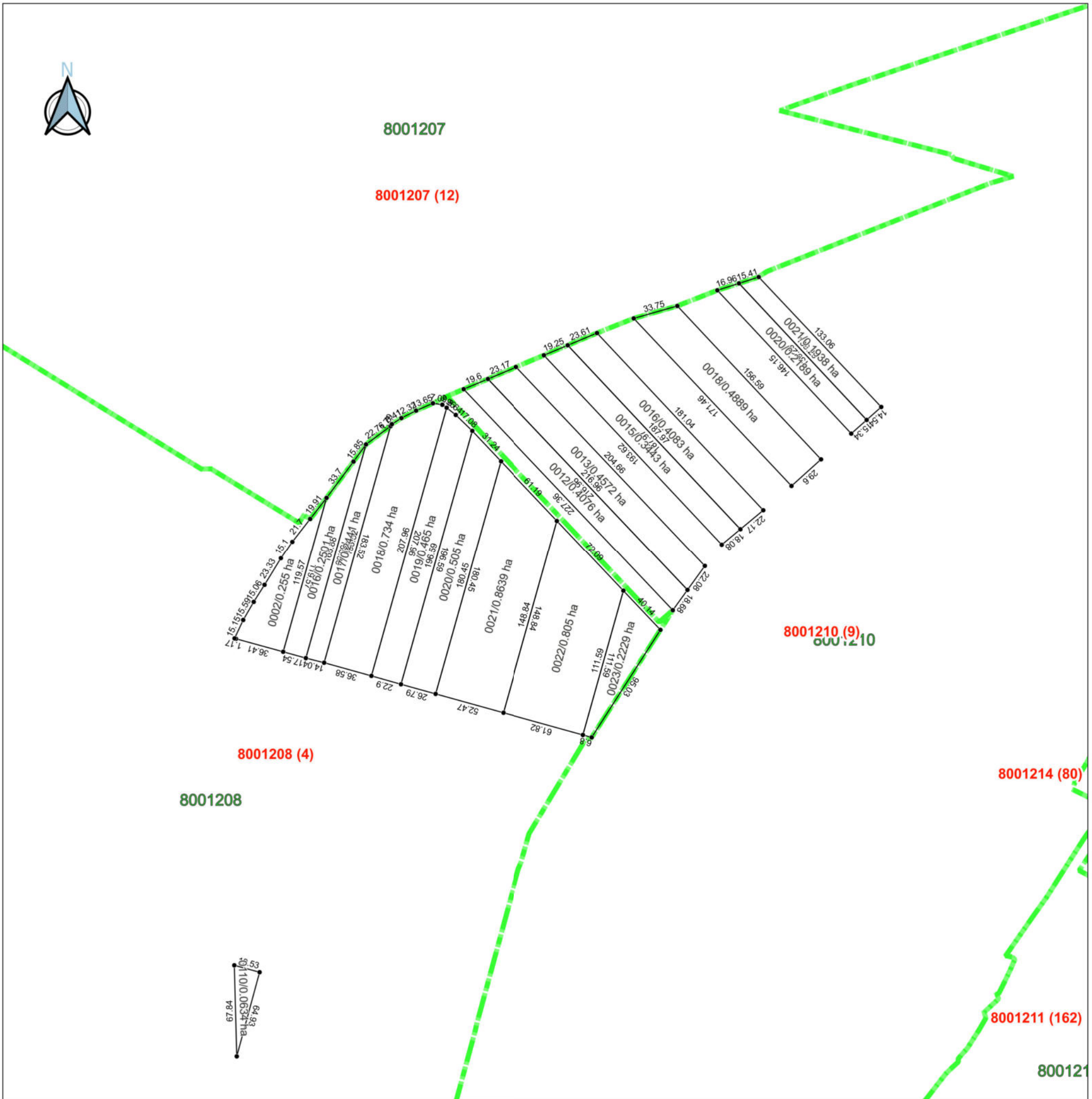

Sistem de coordonate: MoldRef99 (EPSG:4026)

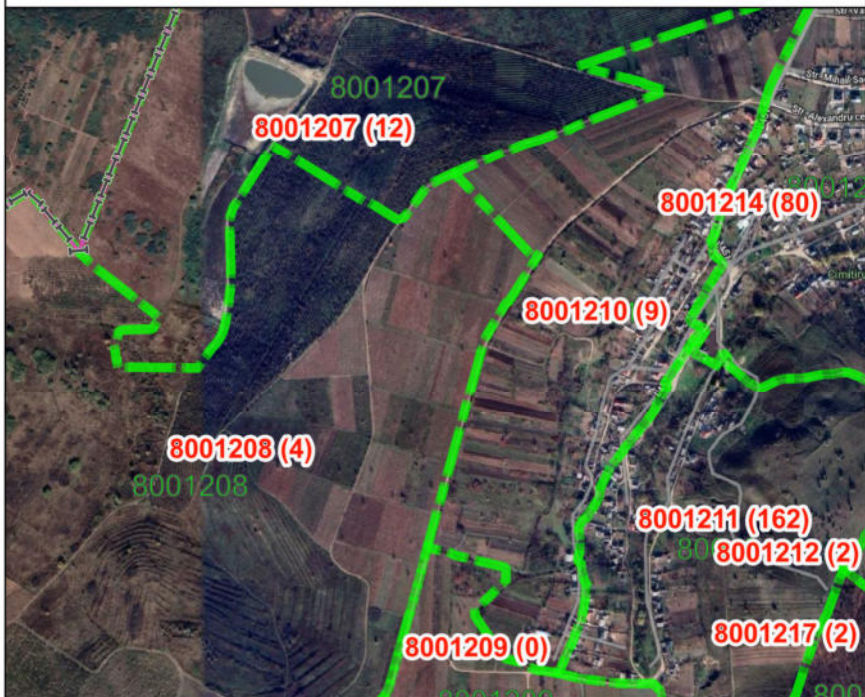

Semne convenționale

- Limitile Unității Administrative Teritoriale
- Limitile intravelanului
- Limitile sectorului cadastral
- Terenuri colectate în urma lucrărilor cadastrale

0 100 200 m

EXECUTANT		
SC "GEOMAR GRUP" SRL		
Corectarea erorilor		
Conducător/verificat:		T. Condrea
Executant:		T. Condrea
Data întocmirii:		2023

PLANUL GEOMETRIC

a terenurilor cadastrale din r-ul Strășeni, mun. Strășeni.
Sectorul cadastral 8001209

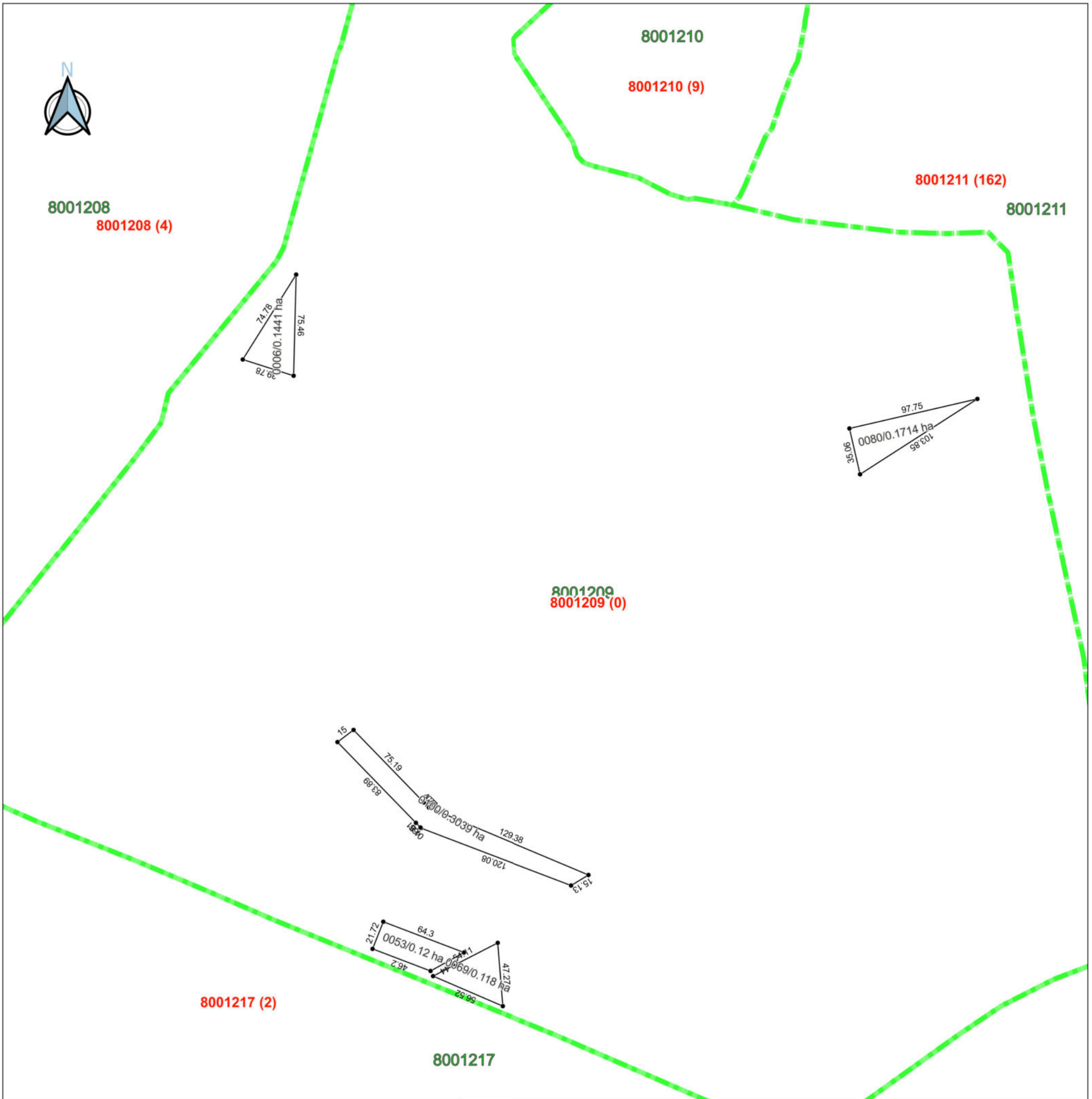

Aprobat:
prin decizia Consiliului local
nr. _____ din _____ 202__

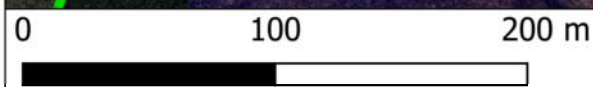

Sistem de coordonate: MoldRef99 (EPSG:4026)

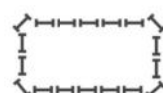

Semne convenționale

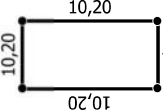
-  Limitile Unității Administrative Teritoriale
-  Limitile intravelanului
-  Limitile sectorului cadastral
-  Terenuri colectate în urma lucrărilor cadastrale

EXECUTANT		
SC "GEOMAR GRUP" SRL		
Corectarea erorilor		
Conducător/verificat:		T. Condrea
Executant:		T. Condrea
Data întocmirii:		2023

PLANUL GEOMETRIC

a terenurilor cadastrale din r-ul Strășeni, mun. Strășeni.
Sectorul cadastral 8001215

Aprobat:
prin decizia Consiliului local
nr. _____ din _____ 202__

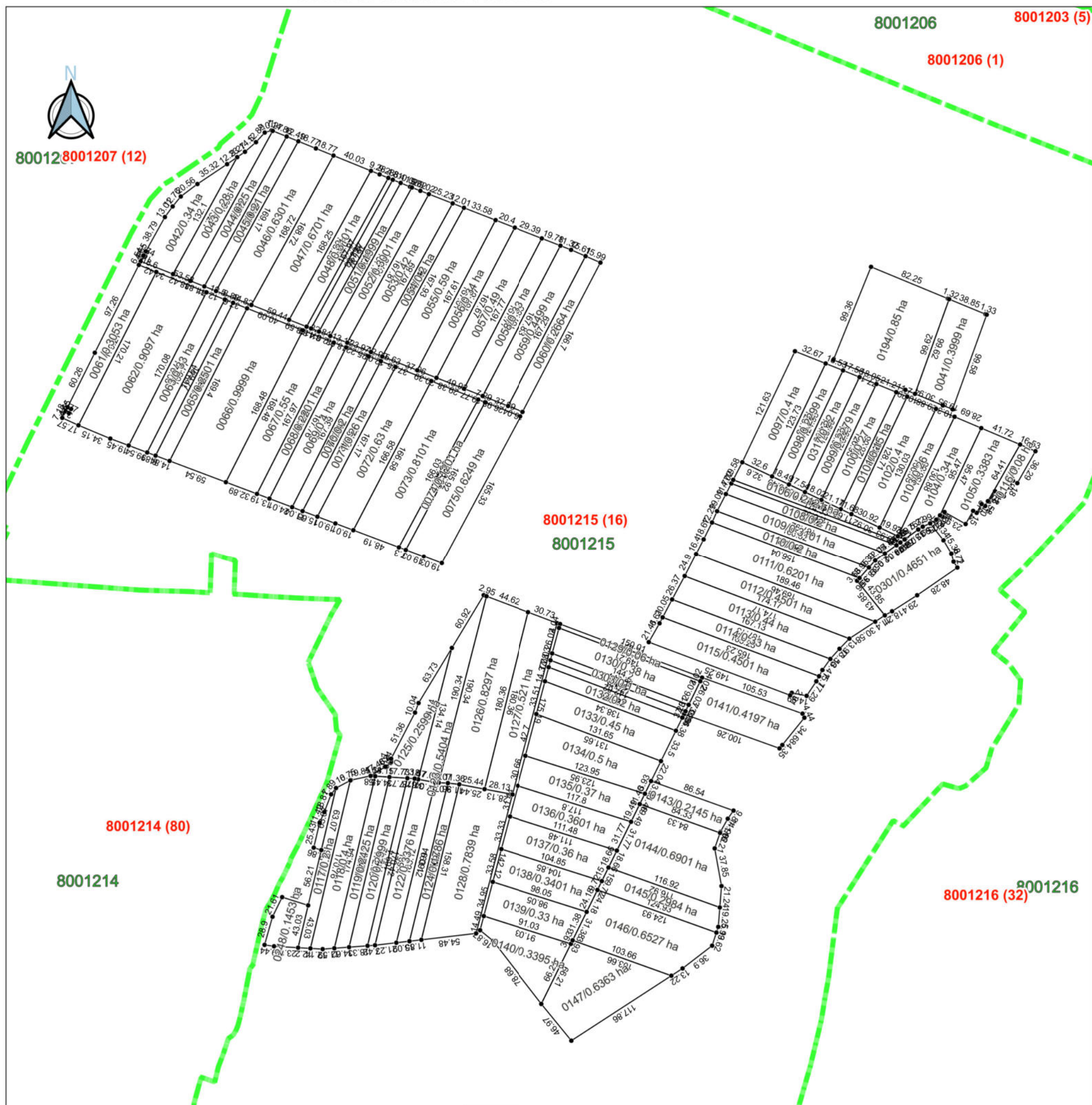

Sistem de coordonate: MoldRef99 (EPSG:4026)

Semne convenționale



Limitile Unității Administrative Teritoriale



Limitile intravelanului



Limitile sectorului cadastral

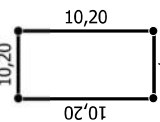

Terenuri colectate în urma lucrărilor cadastrale



0 100 200 m

EXECUTANT		
SC "GEOMAR GRUP" SRL		
Corectarea erorilor		
Conducător/verificat:		T. Condrea
Executant:		T. Condrea
Data întocmirii:		2023

PLANUL GEOMETRIC

a terenurilor cadastrale din r-ul Strășeni, mun. Strășeni.
Sectorul cadastral 8001301

Aprobat:
prin decizia Consiliului local
nr. _____ din _____ \ _____ 202__

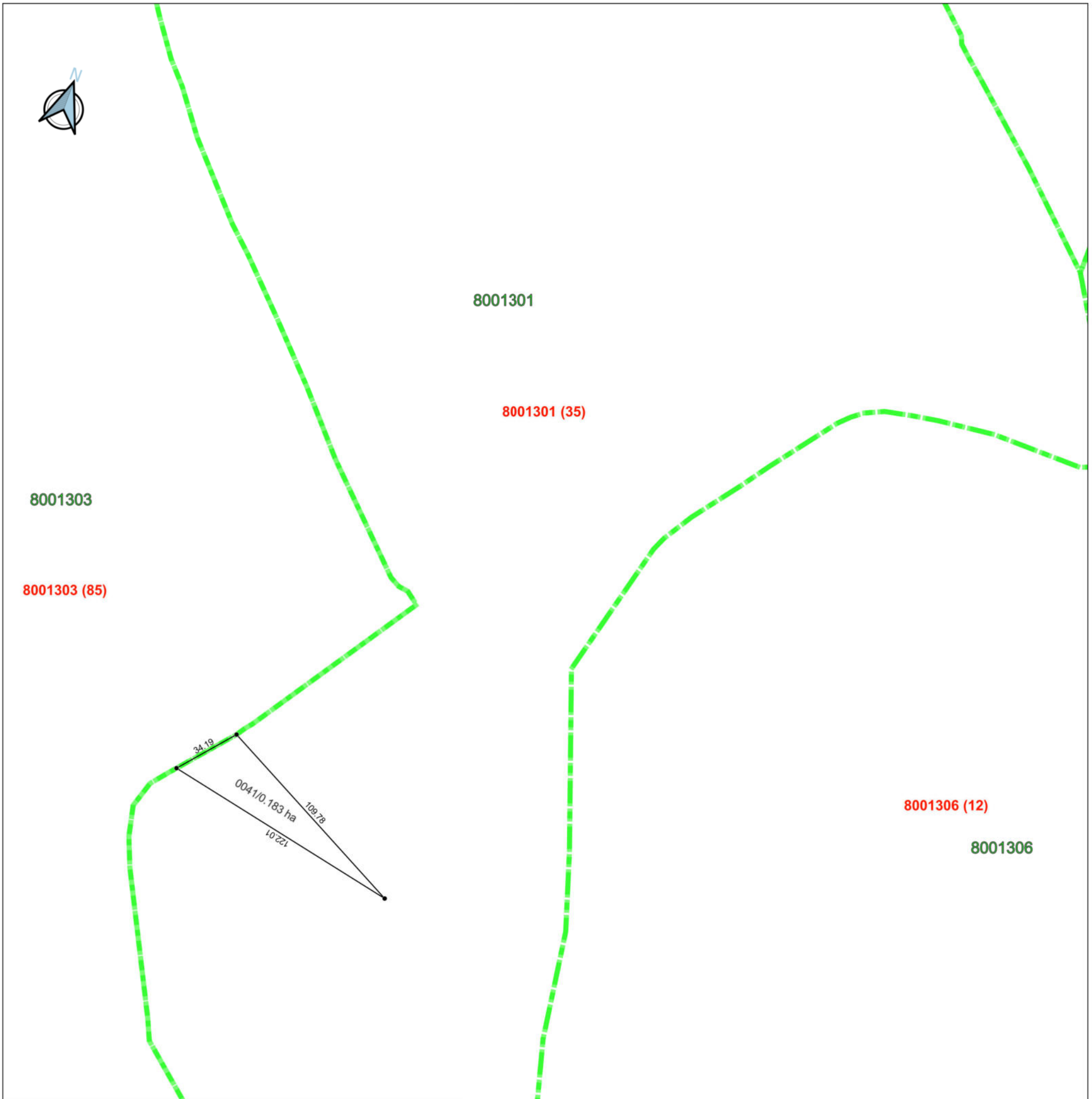

Sistem de coordonate: MoldRef99 (EPSG:4026)

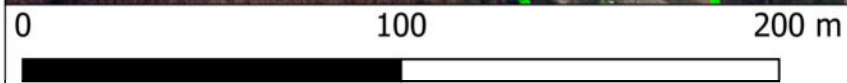
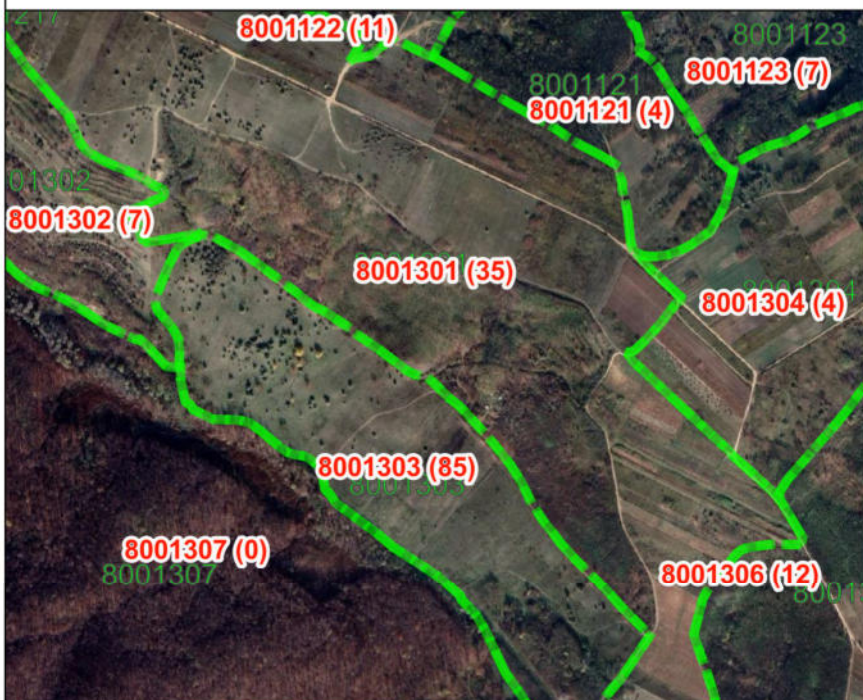

Semne convenționale



Limitile Unității Administrative Teritoriale



Limitile intravelanului



Limitile sectorului cadastral

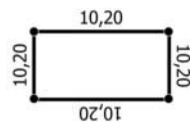

Terenuri colectate în urma lucrărilor cadastrale

EXECUTANT		
SC "GEOMAR GRUP" SRL		
Corectarea erorilor		
Conducător/verificat:		T. Condrea
Executant:		T. Condrea
Data întocmirii:		2023

PLANUL GEOMETRIC

a terenurilor cadastrale din r-ul Strășeni, mun. Strășeni.
Sectorul cadastral 8001302

Aprobat:
prin decizia Consiliului local
nr. _____ din _____ 202__

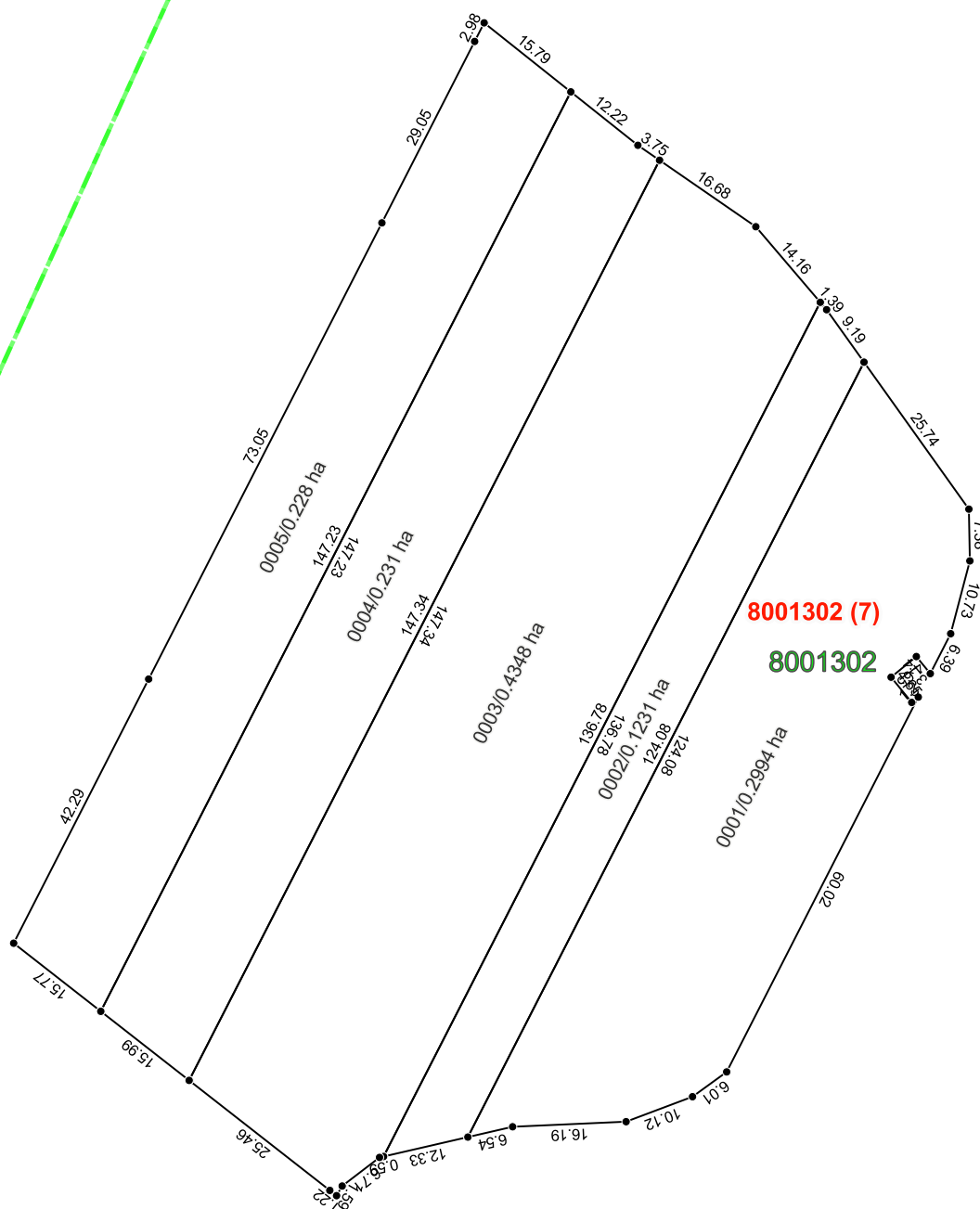

Sistem de coordonate: MoldRef99 (EPSG:4026)



Scara 1:1000

Semne convenționale



Limitile Unității Administrative Teritoriale



Limitile intravelanului



Limitile sectorului cadastral

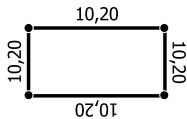

Terenuri colectate în urma lucrărilor cadastrale

EXECUTANT		
SC "GEOMAR GRUP" SRL		
Corectarea erorilor		
r-nul Strășeni, mun. Strășeni		
Conducător/verificat:		T. Condrea
Executant:		T. Condrea
Data întocmirii:		2023

PLANUL GEOMETRIC

a terenurilor cadastrale din r-ul Strășeni, mun. Strășeni.
Sectorul cadastral 8001305

Aprobat:
prin decizia Consiliului local
nr. _____ din _____ 202__

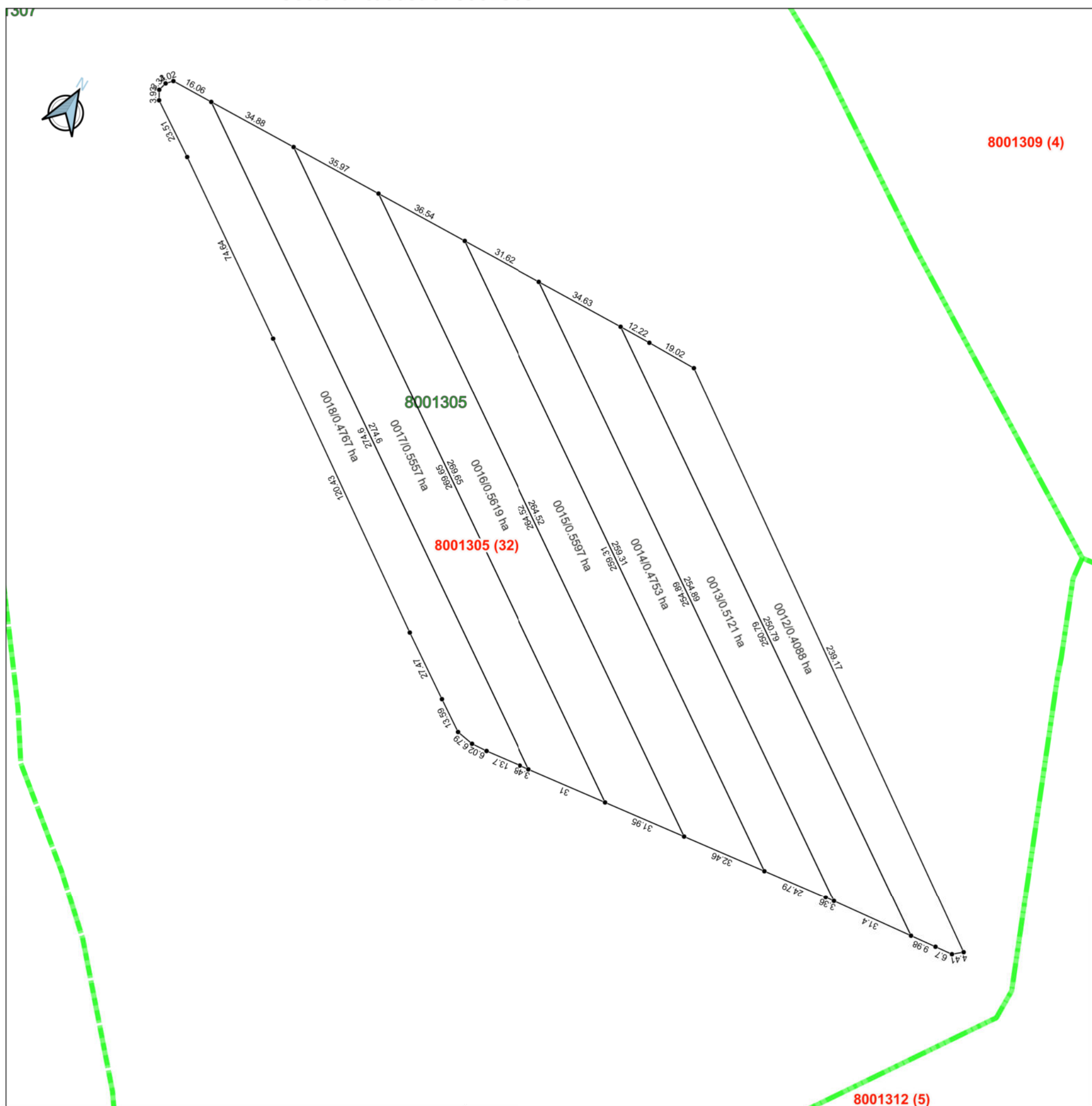

Sistem de coordonate: MoldRef99 (EPSG:4026)

Semne convenționale

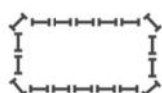

Limitile Unității Administrative Teritoriale



Limitile intravelanului



Limitile sectorului cadastral

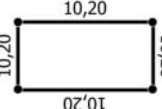

Terenuri colectate în urma lucrărilor cadastrale

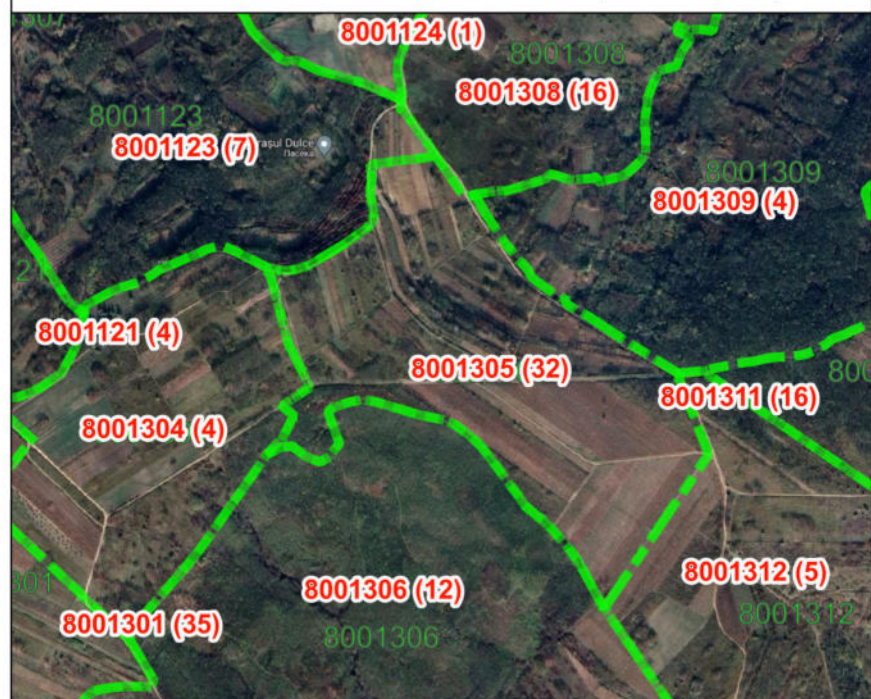

0 100 200 m

EXECUTANT		
SC "GEOMAR GRUP" SRL		
Corectarea erorilor		
Conducător/verificat:		T. Condrea
Executant:		T. Condrea
Data întocmirii:		2023

PLANUL GEOMETRIC

a terenurilor cadastrale din r-ul Strășeni, mun. Strășeni.
Sectorul cadastral 8001306_(1)

Aprobat:
prin decizia Consiliului local
nr. _____ din _____ 202__



Sistem de coordonate: MoldRef99 (EPSG:4026)

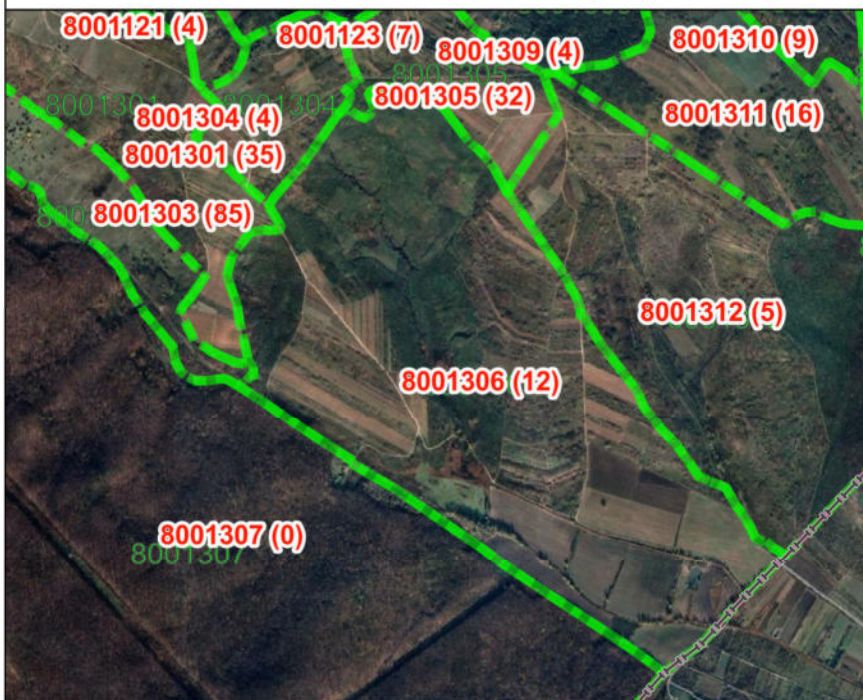

Semne convenționale



Limitile Unității Administrative Teritoriale



Limitile intravelanului



Limitile sectorului cadastral

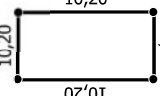

Terenuri colectate în urma lucrărilor cadastrale

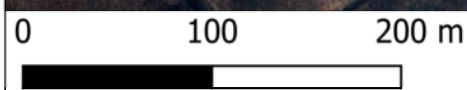

EXECUTANT		
SC "GEOMAR GRUP" SRL		
Corectarea erorilor		
Conducător/verificat:		T. Condrea
Executant:		T. Condrea
Data întocmirii:		2023

PLANUL GEOMETRIC

a terenurilor cadastrale din r-ul Strășeni, mun. Strășeni.
Sectorul cadastral 8001306_(2)

Aprobat:
prin decizia Consiliului local
nr. _____ din _____ \ _____ 202__

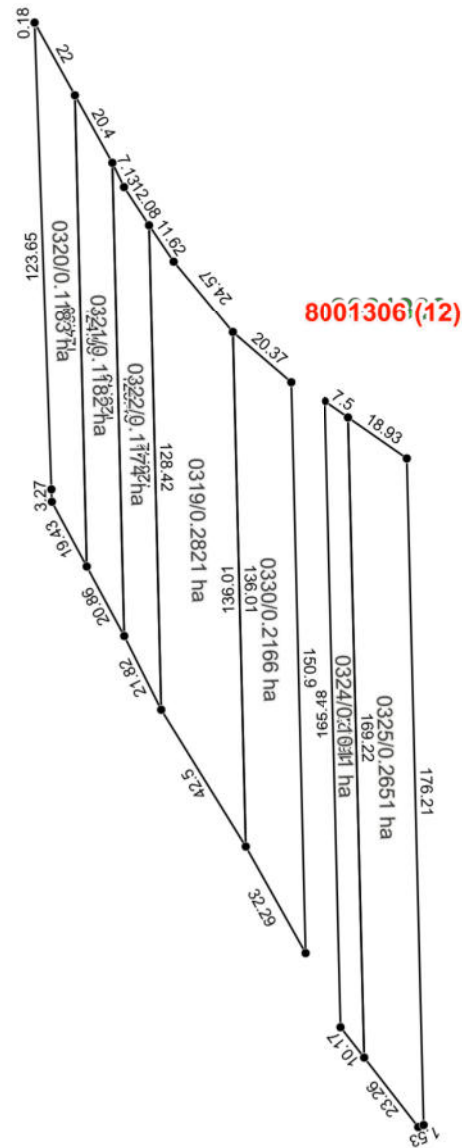

Sistem de coordonate: MoldRef99 (EPSG:4026)

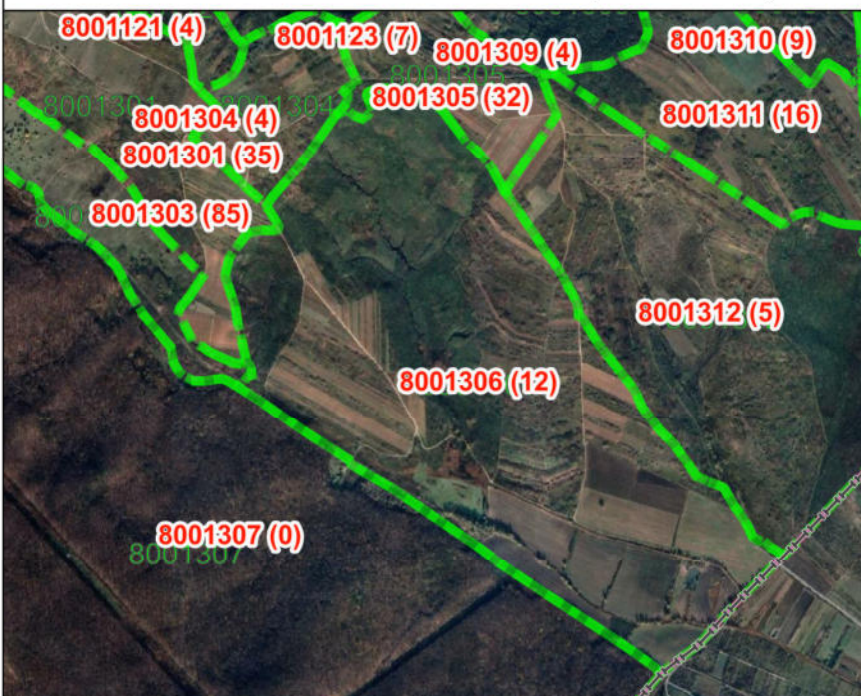

Semne convenționale

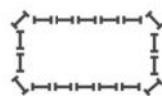

Limitile Unității Administrative Teritoriale



Limitile intravelanului



Limitile sectorului cadastral

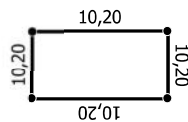

Terenuri colectate în urma lucrărilor cadastrale

0 100 200 m



EXECUTANT		
SC "GEOMAR GRUP" SRL		
Corectarea erorilor		
Conducător/verificat:		T. Condrea
Executant:		T. Condrea
Data întocmirii:		2023

PLANUL GEOMETRIC

a terenurilor cadastrale din r-ul Strășeni, mun. Strășeni.
Sectorul cadastral 8001311

Aprobat:
prin decizia Consiliului local
nr. _____ din _____ \ 202



Sistem de coordonate: MoldRef99 (EPSG:4026)

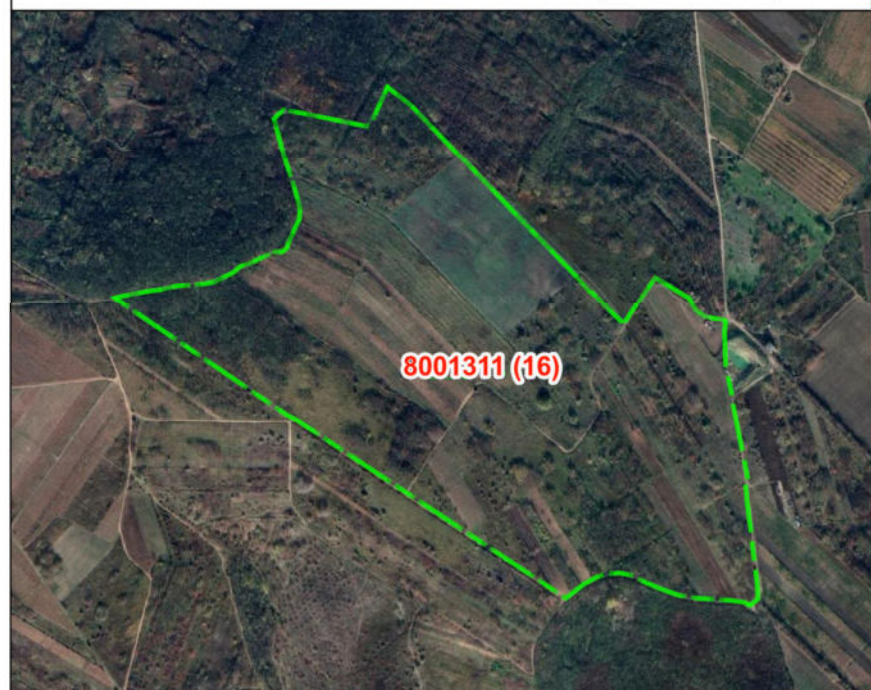

0 100 200 m



Semne convenționale



Limitile Unității Administrative Teritoriale



Limitile intravelanului



Limitile sectorului cadastral

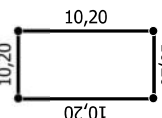

Terenuri colectate în urma lucrărilor cadastrale

EXECUTANT		
SC "GEOMAR GRUP" SRL		
Corectarea erorilor		
r-nul Strășeni, mun. Strășeni		
Conducător/verificat:		T. Condrea
Executant:		T. Condrea
Data întocmirii:		2023

PLANUL GEOMETRIC

a terenurilor cadastrale din r-ul Strășeni, mun. Strășeni.
Sectorul cadastral 8001312

Aprobat:
prin decizia Consiliului local
nr. _____ din _____ 202__

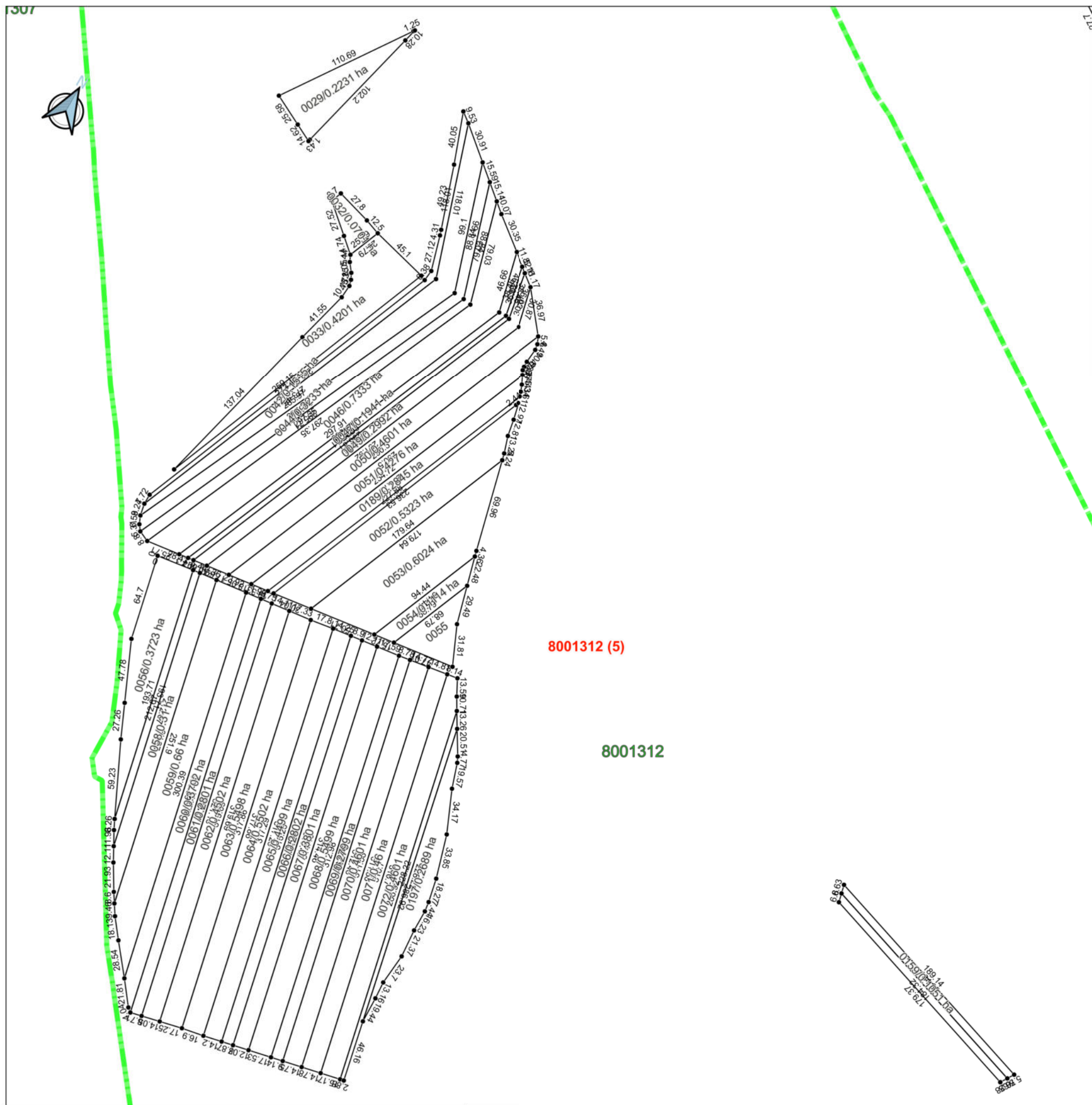

Sistem de coordonate: MoldRef99 (EPSG:4026)

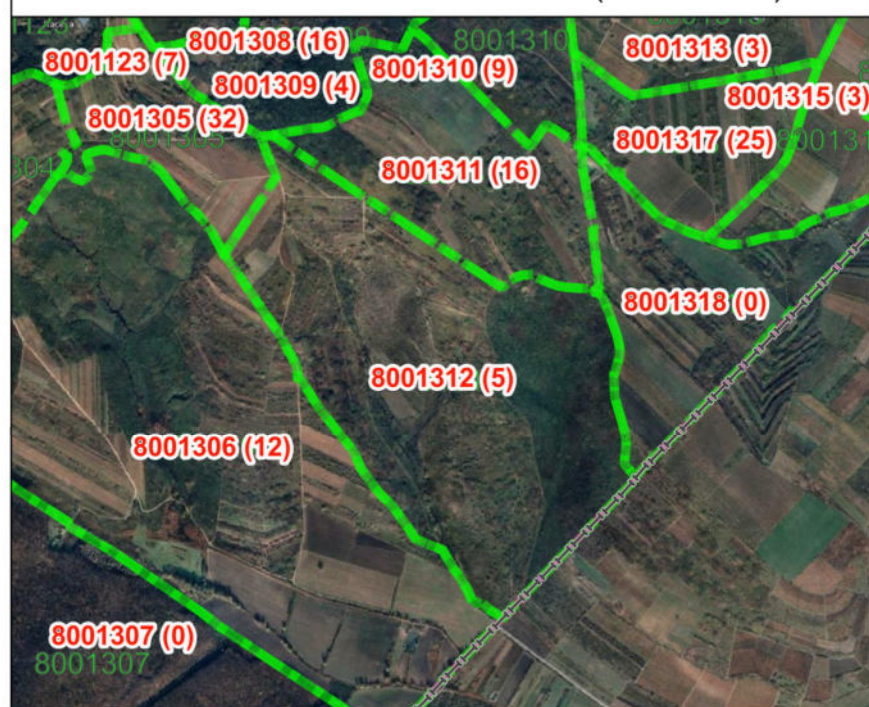

Semne convenționale

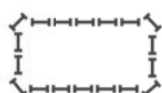

Limitile Unității Administrative Teritoriale



Limitile intravelanului



Limitile sectorului cadastral

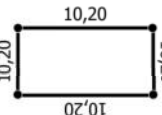

Terenuri colectate în urma lucrărilor cadastrale

0 100 200 m



EXECUTANT		
SC "GEOMAR GRUP" SRL		
Corectarea erorilor		
Conducător/verificat:		T. Condrea
Executant:		T. Condrea
Data întocmirii:		2023

PLANUL GEOMETRIC

a terenurilor cadastrale din r-ul Strășeni, mun. Strășeni.
Sectorul cadastral 8001314

Aprobat:
prin decizia Consiliului local
nr. _____ din _____ 202__

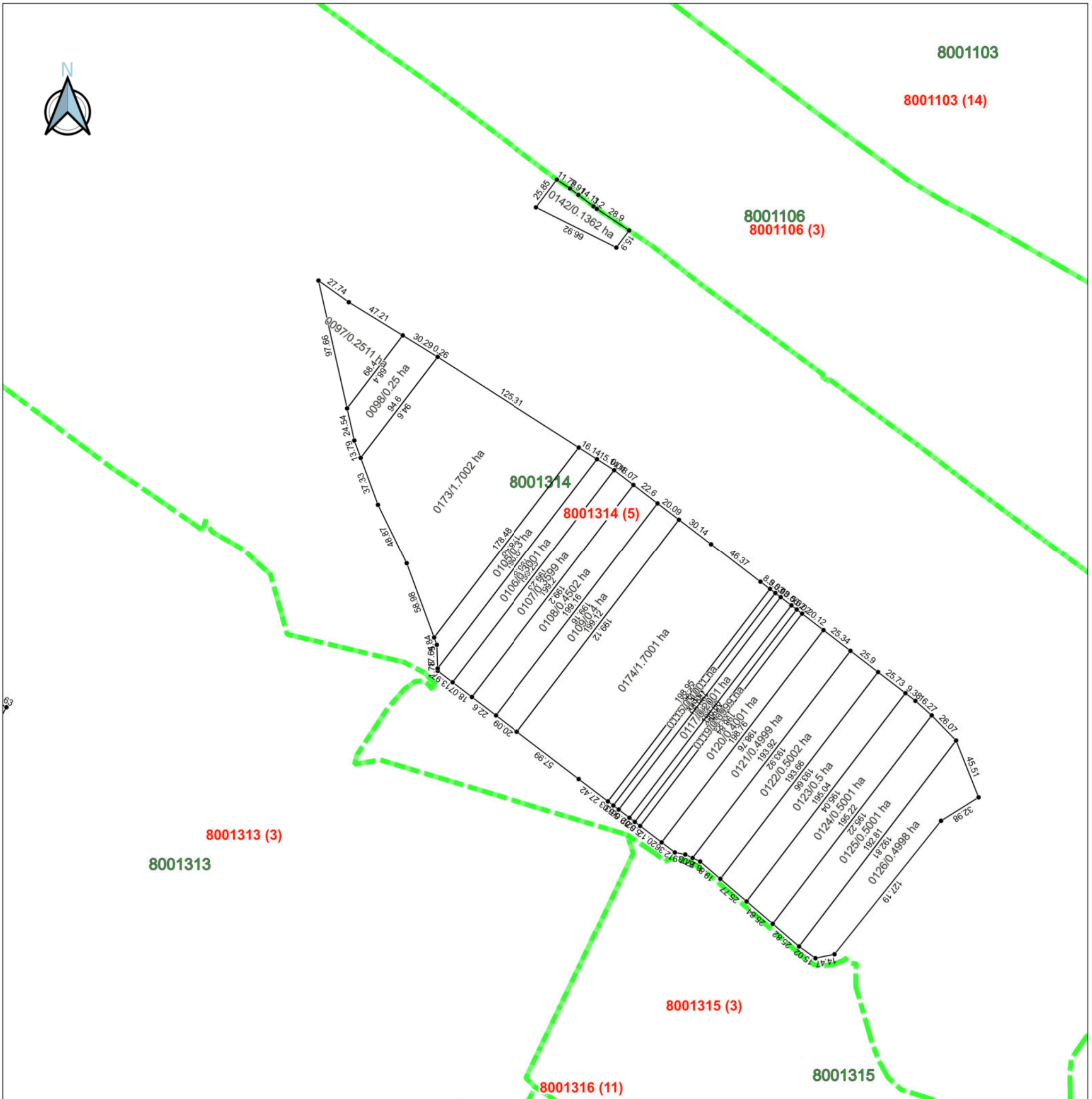

Sistem de coordonate: MoldRef99 (EPSG:4026)

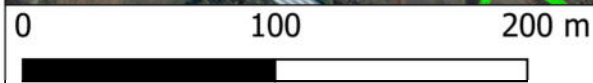

Semne convenționale



Limitile Unității Administrative Teritoriale



Limitile intravelanului



Limitile sectorului cadastral

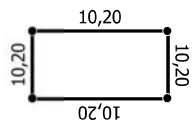

Terenuri colectate în urma lucrărilor cadastrale

EXECUTANT		
SC "GEOMAR GRUP" SRL		
Corectarea erorilor		
Conducător/verificat:		T. Condrea
Executant:		T. Condrea
Data întocmirii:		2023

PLANUL GEOMETRIC

a terenurilor cadastrale din r-ul Strășeni, mun. Strășeni.
Sectorul cadastral 8001315

Aprobat:
prin decizia Consiliului local
nr. _____ din _____ 202

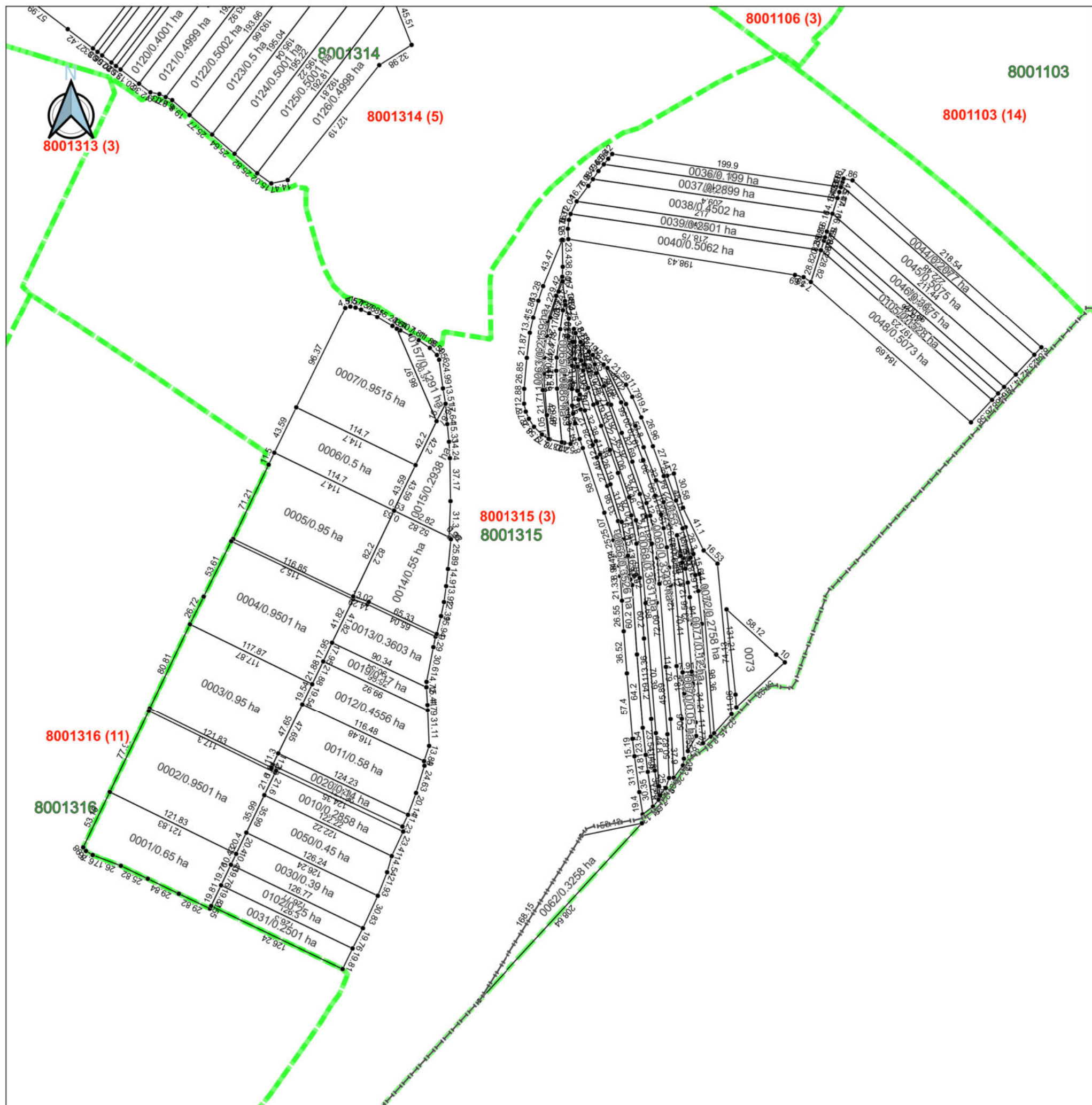

Sistem de coordonate: MoldRef99 (EPSG:4026)

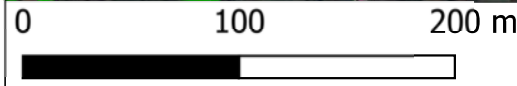
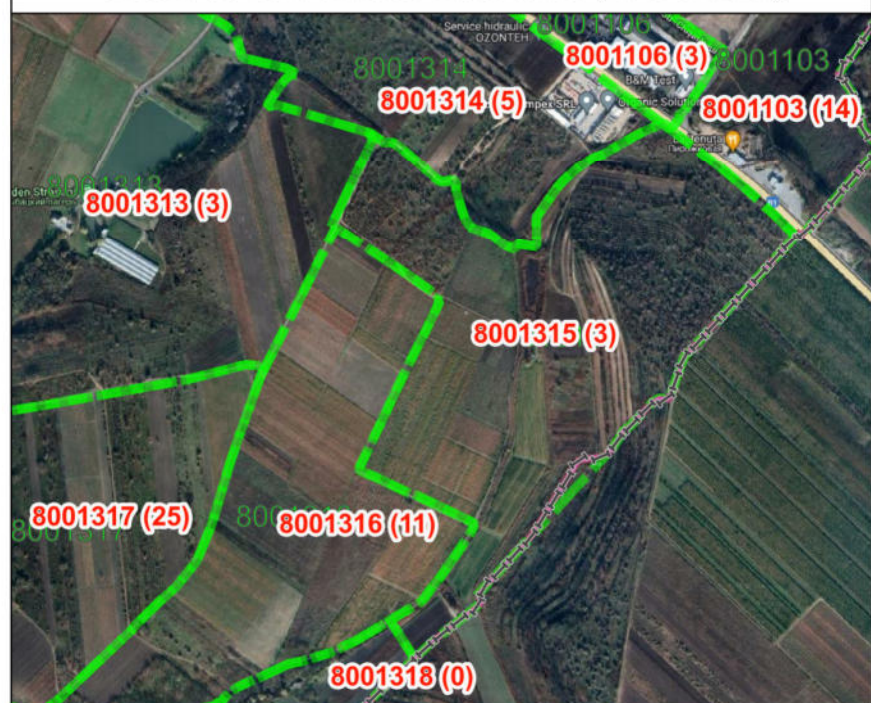

Semne convenționale



Limitile Unității Administrative Teritoriale



Limitile intravelanului



Limitile sectorului cadastral

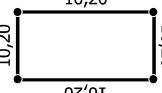

Terenuri colectate în urma lucrărilor cadastrale

EXECUTANT		
SC "GEOMAR GRUP" SRL		
Corectarea erorilor		
Conducător/verificat:		T. Condrea
Executant:		T. Condrea
Data întocmirii:		2023

Numărul cadastral: 80013170049

Schema de încadrare

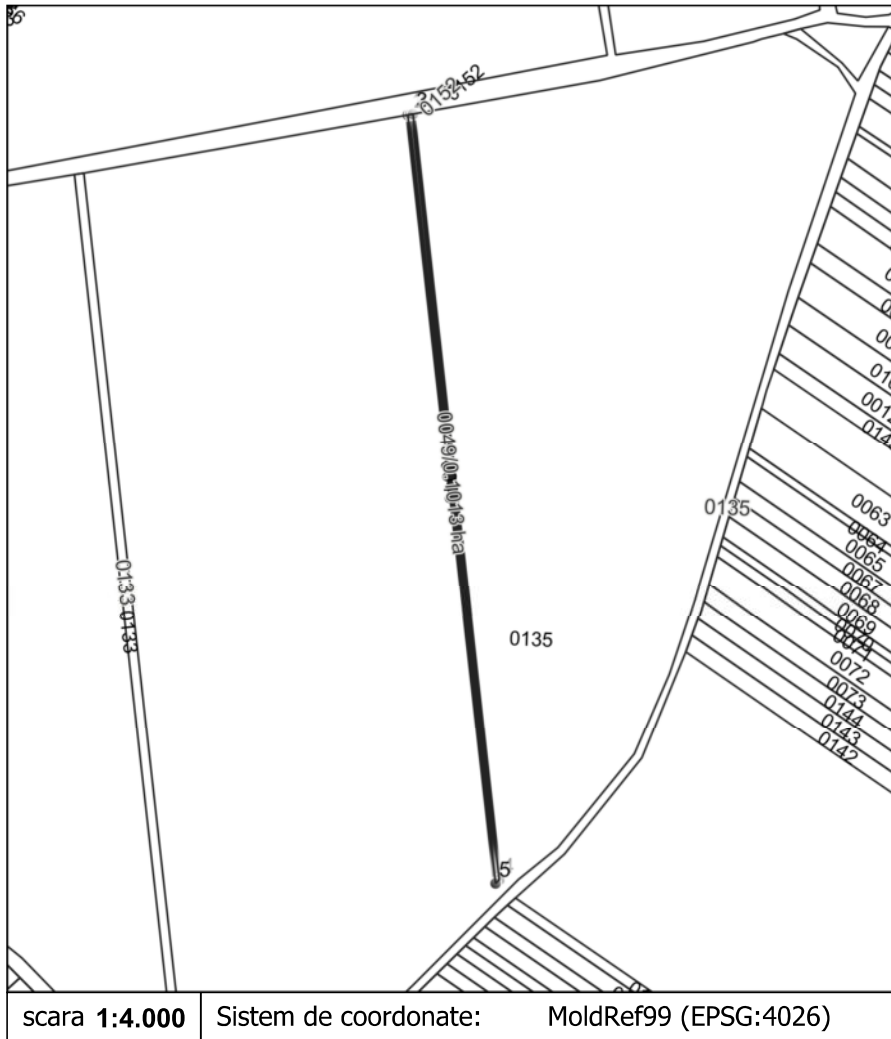

Semne convenționale

- 01 Construcții
- Terenuri
- 5 2
4 3 Puncte de cotitură

Catalogul de coordonate si parametrii hotarului.

Nr.	X	Y	Segment de hotar	Distanța (m)	Tipul hotarului
1	218478.39	221041.74	1 - 2	1.49	general
2	218479.69	221041.89	2 - 3	1.31	general
3	218525.39	220636.52	3 - 4	407.93	general
4	218523.43	220634.65	4 - 5	2.72	general
5	218476.93	221041.42	5 - 1	409.42	general

Caracteristicile tehnice ale bunului imobil

Tipul bunului	Numărul cadastral	Apartenența	Suprafața, (ha, m ²)	Categoria de destinație	Modul de folosință	Domeniul (public privat)	Mențiuni
teren	80013170049	privată	0.1013 ha	Teren agricol	Arabil	privat	

COORDONAT

Primar	
Valentina Casian _____	
Specialist pentru reglementarea regimului funciar al primăriei	
Mînascurta Dmitri _____	

EXECUTANT

SC "GEOMAR GRUP " SRL	
Modificarea hotarelor terenului	
r-nul Strășeni, mun. Strășeni	
Conducător/verificat	Condrea T.
Executant	Condrea T.
05.12.2123	

PLANUL GEOMETRIC

a terenurilor cadastrale din r-ul Strășeni, mun. Strășeni.
Sectorul cadastral 8001104

Aprobat:
prin decizia Consiliului local
nr. _____ din _____ 202__

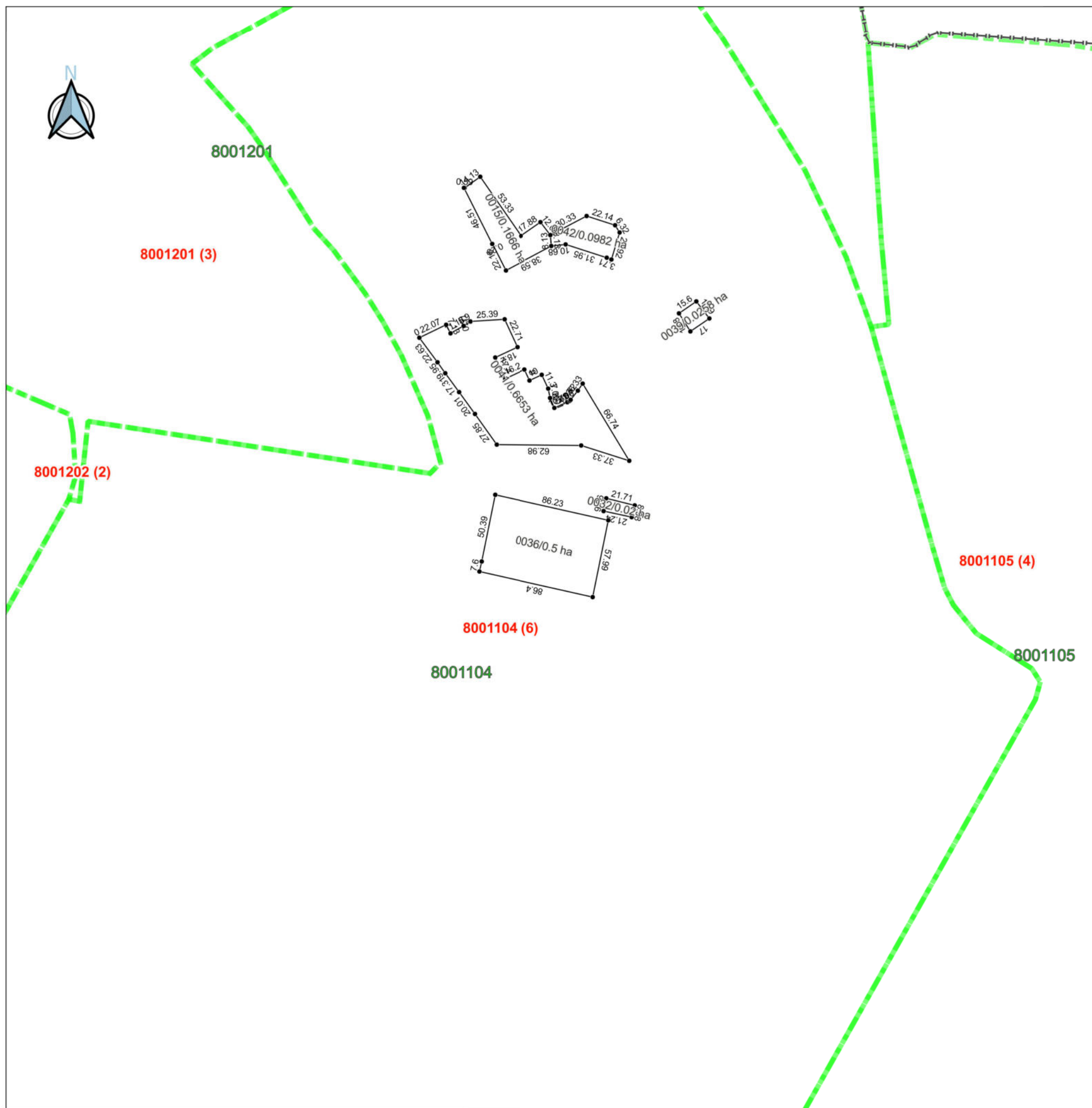

Sistem de coordonate: MoldRef99 (EPSG:4026)



Semne convenționale



Limitile Unității Administrative Teritoriale



Limitile intravelanului



Limitile sectorului cadastral

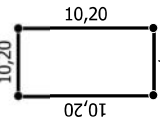

Terenuri colectate în urma lucrărilor cadastrale

0 100 200 m



EXECUTANT		
SC "GEOMAR GRUP" SRL		
Corectarea erorilor		
Conducător/verificat:		T. Condrea
Executant:		T. Condrea
Data întocmirii:		2023

PLANUL GEOMETRIC

a terenurilor cadastrale din r-ul Strășeni, mun. Strășeni.
Sectorul cadastral 8001203

Aprobat:
prin decizia Consiliului local
nr. _____ din _____ 202__

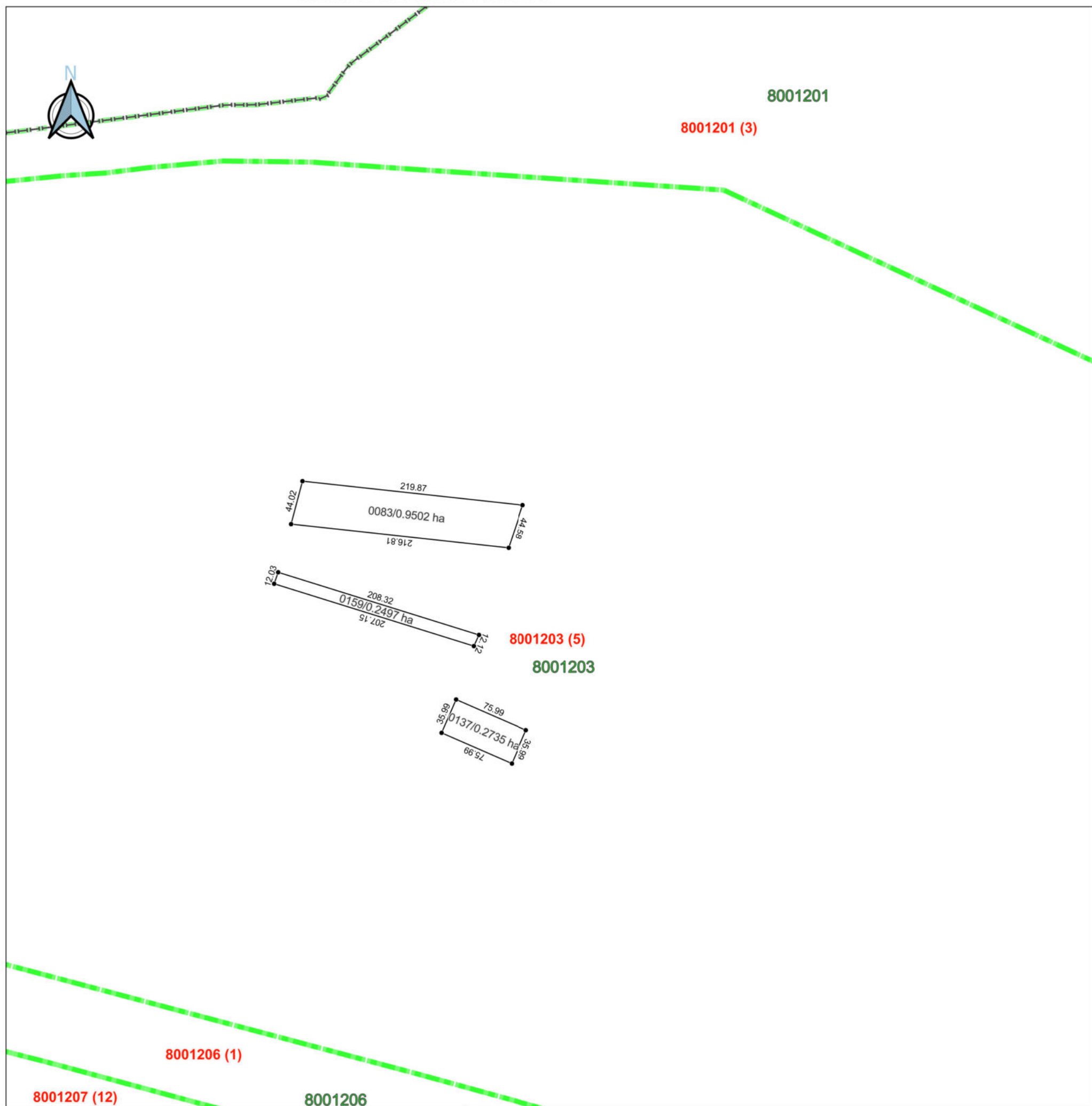

Sistem de coordonate: MoldRef99 (EPSG:4026)

Semne convenționale



Limitile Unității Administrative Teritoriale



Limitile intravelanului



Limitile sectorului cadastral

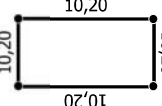

Terenuri colectate în urma lucrărilor cadastrale



0 100 200 m



EXECUTANT		
SC "GEOMAR GRUP" SRL		
Corectarea erorilor		
Conducător/verificat:		T. Condrea
Executant:		T. Condrea
Data întocmirii:		2023